DOSSIER DE PRESSE

DERBY HOTELS COLLECTION

INFORMATIONS INSTITUTIONNELLES

Fondé en 1968 avec l'ouverture de l'hôtel Derby, **Derby Hotels Collection** (www.derbyhotels.com) est l'un des groupes hôteliers les plus prestigieux d'Espagne.

Ses hôtels uniques et originaux, se caractérisent par des espaces où l'art, la culture et le luxe font partie intégrante de l'accueil client.

Chaque hôtel **Derby Hotels Collection** (DHC) abrite en son sein une collection unique d'œuvres d'art anciennes et contemporaines. Chacun est également conçu pour répondre à tous les besoins des clients, que ce soit pour le loisir, le travail, le repos ou pour apprécier de la Haute Gastronomie.

Derby Hotels Collection compte actuellement 12 hôtels et 2 appartements de luxe.

HOTEL DERBY ****	BARCELONE 1968
HOTEL GRAN DERBY SUITE ****	BARCELONE 1983
HOTEL ASTORIA ***	BARCELONE 1987
HOTEL BALMES ****	BARCELONE 1989
HOTEL & SPA CLARIS *****GL	BARCELONE 1992
HOTEL VILLA REAL *****	MADRID 1996
HOTEL URBAN *****GL	MADRID 2004
HOTEL THE CAESAR ****	LONDRES 2004
HOTEL GRANADOS 83 ****S	BARCELONE 2006
SUITES AVENUE (LUXE)	BARCELONE 2009
BALMES RESIDENCE (LUXE)	BARCELONE 2009
HOTEL BANKE*****	PARIS 2009
HOTEL BAGUÉS*****	BARCELONE 2010
APARTHOTEL ARAI ****S	BARCELONE 2013

Derby Hotels Collection compte 900 membres du personnel et plus de 1.200 chambres disponibles.

En outre **Derby Hotels Collection** propose une large gamme d'appartements de vacances à Barcelone, sous la marque **Barcelona Apartment** (barcelona-apartment.com), des appartements pour profiter de la ville avec toutes les commodités.

APARTHOTEL ALLADA	2004
BARCELONA APARTMENT ARAMUNT	2004
BARCELONA APARTMENT LA REPÚBLICA	2010
BARCELONA APARTMENT GRAN DE GRÀCIA	2012
BARCELONA APARTMENT VILLARROEL	2013
BARCELONA APARTMENT VAL	2013
BARCELONA APARTMENT VILADOMAT	2013
BARCELONA APARTMENT MILÀ	2014
BARCELONA APARTMENT WELLO	2018

LES VILLES DERBY

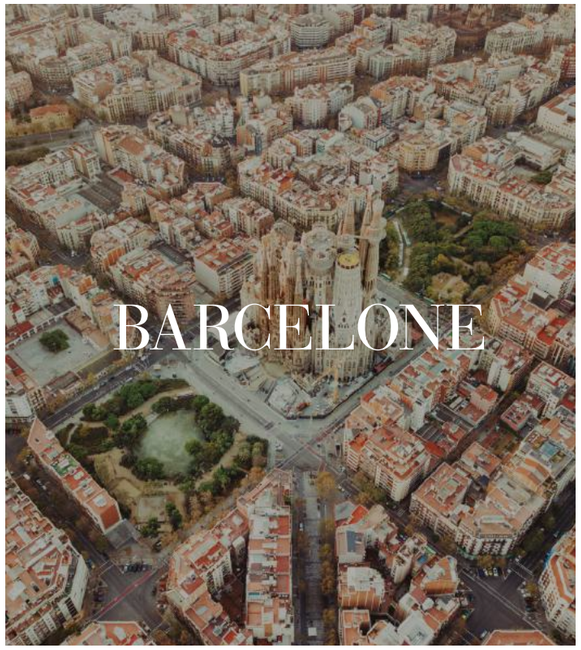

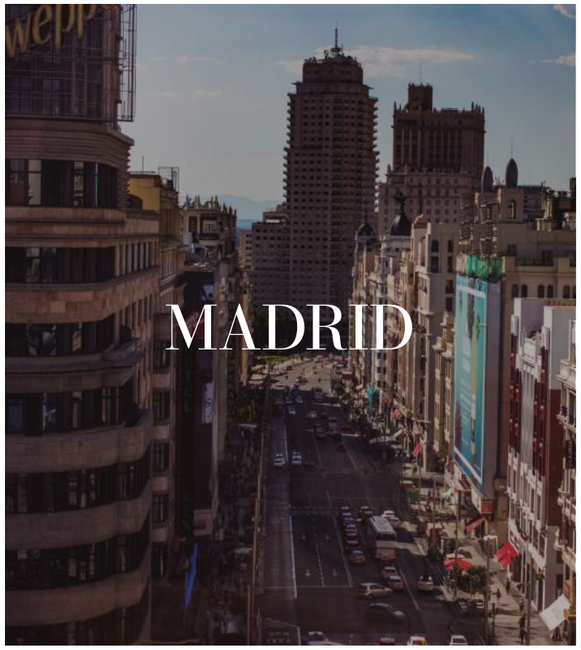

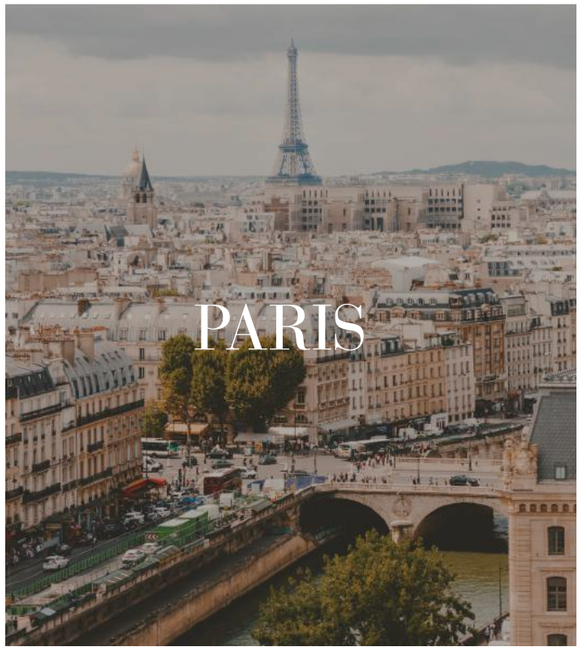

LES VILLES DERBY

BARCELONE

BARCELONE A VU NAÎTRE DERBY HOTELS COLLECTION EN 1968 AVEC LA CRÉATION DE L'HÔTEL DERBY, ICONE DE LA VILLE. LA CAPITALE CATALANE, RÉFÉRENCE DE L'ART NOUVEAU ET DU MODERNISME, EST LE LIEU IDÉAL POUR DES HÔTELS QUI ONT FAIT DE LA CULTURE, DE L'ART ET DU LUXE LEURS PRINCIPAUX TRAITS DE CARACTÈRE.

BARCELONE

CLARIS, L'HÔTEL TRÉSOR

Claris Hotel & Spa est situé dans l'ancien Palais Vedruna, un palais néoclassique du XIXème siècle, dans le quartier Eixample de Barcelone. Cet hôtel accueille plus de 400 pièces d'art précolombien à découvrir aussi bien dans les parties communes que dans les chambres. Il dispose également du **Mayan Secret Spa**, le premier Spa d'auteur à Barcelone avec des pièces originales de la Culture Maya.

Récemment rénovées, les 124 chambres de l'hôtel ont une décoration unique dans des styles très différents et abritent d'extraordinaires pièces archéologiques et antiquités combinées à d'autres plus avant-gardistes. On peut y trouver du mobilier anglais des XVIIIème et XIXème siècles ; des lampes vénitiennes du XVIIème siècle ; des pièces précolombiennes et des céramiques de la dynastie Ming ; et même des masques contemporains de la République du Benin ; des figues bouddhistes du XVIIIème siècle ; des mosaïques et des sculptures romaines des IIème et IIIème siècle ; des gravures originales commandées par Napoléon en 1812 ou des sculptures indiennes et birmanes du Vème au XIIIème siècle, entre autres.

Tous ces objets sont le fruit de la passion du président de **Derby Hotels Collection**, Jordi Clos, pour les civilisations anciennes et leurs expressions artistiques. Chaque chambre est une petite galerie d'art, située dans un palais contemporain du XIXème siècle. Ce sont des chambres privées où le client ne se sent pas comme un hôte mais comme un invité.

La Terraza du Claris accueille toute l'année les déjeuners et dîners les plus tendance et exclusifs de la ville et propose une cuisine d'auteur d'inspiration méditerranéenne. Le restaurant **Mr.Kao** propose un concept gastronomique unique fusionnant le meilleur des cuisines chinoises et méditerranéennes.

Le **Claris** est membre fondateur de la prestigieuse chaîne Design Hotels et de Small Luxury Hotels of the World, qui recense les hôtels les plus luxueux du monde.

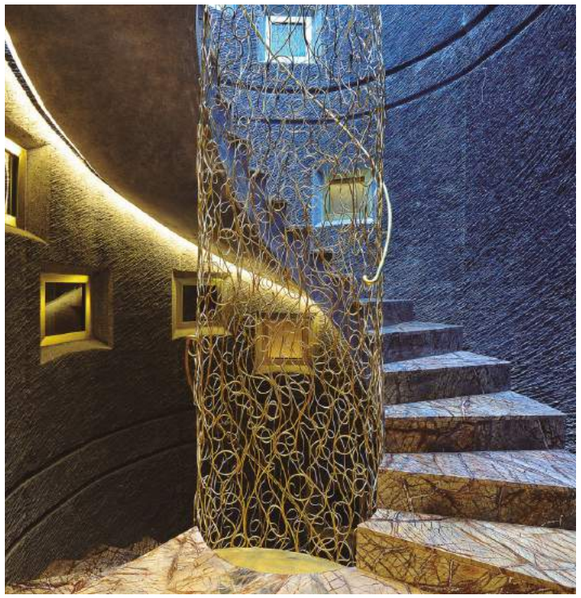

BARCELONE

BAGUÉS, L'HÔTEL JOYAU

L'hôtel Bagués, inauguré en 2010, est né de l'union de deux sensibilités culturelles complémentaires : la passion pour l'art, caractéristique de chacun des hôtels **Derby Hotels Collection** et le lien historique avec les bijoux modernistes fournis par Bagués-Masriera. Pour cela, quel meilleur emplacement que ce qui fût l'un des bijoutiers les plus renommés et traditionnels de la ville de Barcelone : El Regulador Bagués sur l'avenue la plus célèbre de la ville, Las Ramblas.

L'hôtel 5* compte 31 chambres grand luxe qui disposent toutes d'une pièce exclusive Masriera, ce qui en fait un véritable joyau dans la ville. L'hôtel abrite également la salle-musée Masriera qui expose à l'année des pièces de l'artiste moderniste Lluís Masriera, cédées par Bagués-Masriera.

BARCELONE

APARTHOTEL ARAI, UN MONUMENT

L'Aparthotel Arai 4* supérieur a ouvert debut 2013 en plein Barrio Gotico de Barcelone. Arai prend place dans une ancienne maison du XVIIe siècle dont les figures sur la façade font partie du patrimoine architectural, historique et artistique de la ville.

L'aparthotel offre de confortables appartements-suites pour profiter d'un séjour dans le Barcelone plus vivant et pittoresque.Arai se situe à courte distance à pied des principales attractions touristiques comme le Barrio Gotico, la place Sant Jaume, la place Reial, la Cathédrale, las Ramblas, le Lycée ou le Barrio del Born.

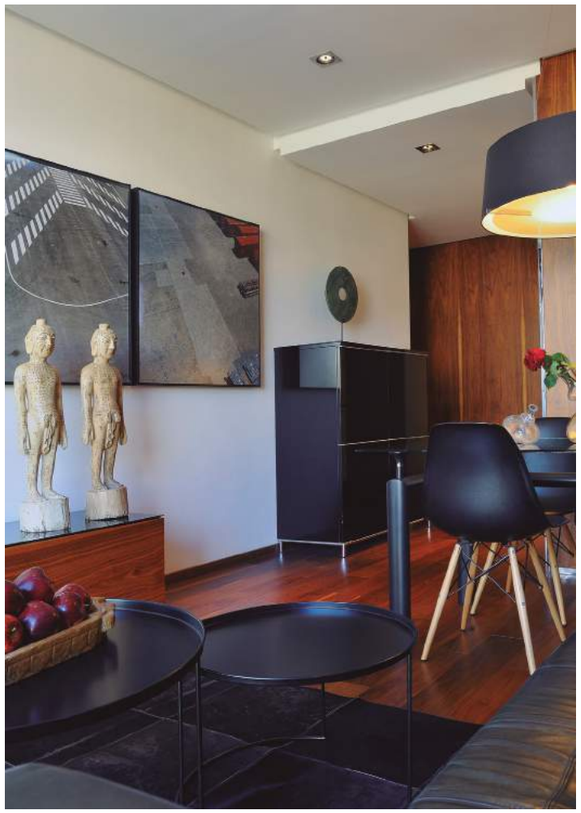

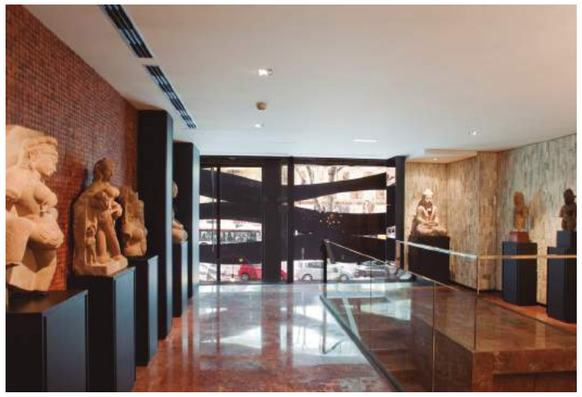

BARCELONE

SUITES AVENUE, LE LUXE SUR LE PASEO DE GRACIA

Inaugurés en mars 2009, les appartements de luxe **Suites Avenue** se caractérisent par leur exclusivité, leurs services de haute qualité et leur emplacement privilégié, en plein Paseo de Gracia. Sortir par la porte principale de Suites Avenue c'est sortir sur le meilleur boulevard de Barcelone marqué par une architecture moderne qui accueille les plus importantes marques de mode internationales.

Le noyau central du bâtiment et la façade ont été conçus par le célèbre architecte japonais Toyo Ito, de prestige international.

De ses appartements spacieux avec grand salon et cuisine entièrement équipée, parking avec accès direct, piscine et solarium, **Suites Avenue** offre à ses clients une vue spectaculaire sur la "Pedrera", l'un des bâtiments les plus emblématiques de l'architecte Antoni Gaudí. C'est sans aucun doute une expérience exclusive et unique de vivre à Barcelone, en plein centre névralgique, là où le retour au passé se confond avec le meilleur du design du 21ème siècle.

BARCELONE

GRANADOS 83, L'ESPRIT BOHÈME DE SOHO NYC

Granados 83, 4* supérieur, est un hôtel pensé pour « faire passer » des choses et pour stimuler les sens. Authentique convoitise pour les sens, l'hôtel est conçu comme un Espace des espaces, puisqu'il est en soi une œuvre d'art : de son architecture aux moindres détails de son style et de sa décoration, tout est art et artisanat. Le XXIème siècle se combine à une grande collection d'art bouddhiste et hindou du Vème siècle qui occupe chacune des chambres et crée une ambiance sophistiquée.

Conçu aussi bien pour les touristes visitant la ville que pour les barcelonais, le Granados 83 dispose de deux terrasses, une sur le toit et l'autre à l'arrière du bâtiment. Le Restaurant 3 propose l'une des cuisines les plus surprenantes de la ville. Qualité et saveurs dans un environnement de volumes et jeux de lumières. Le 8, la terrasse du dernier étage, le Gbar et la salle d'eau Klub sont d'autres espaces surprenants de l'hôtel.

Le Granados 83, ouvert en 2006, compte 77 chambres, dont 7 sont des lofts et ont leur propre piscine semi-privée. Le Granados 83 est situé en plein cœur de la ville, dans la rue Enric Granados. Il est membre de Design Hotels, qui regroupe les hôtels les plus « cool » du monde.

BARCELONE

BALMES RESIDENCE (LUXE), UN BOUTIQUE-HÔTEL MODERNISTE

L'ouverture de **Balmes Residence (Luxe)** en 2009 a inauguré un nouveau concept de boutique hôtel en plein centre de Barcelone.

Situé en plein quartier d'Eixample, l'hôtel abrite dans son bâtiment moderniste du début du XXème siècle six magnifiques appartements-suites avec cuisine, deux suites et quatre chambres executives qui cohabitent dans un espace unique.

De plus, il dispose d'un magnifique jardin d'intérieur, de piscines extérieure et intérieure, d'un restaurant, de salles de réunion et d'une zone de fitness.

BARCELONE

BALMES, UN OASIS EN PLEIN CENTRE

Est-il possible de profiter de la nature au milieu de la ville ? **Balmes** est un lieu où ce souhait devient réalité. L'hôtel offre des installations où la tranquillité et la nature sont les principaux protagonistes. Dans cet environnement, les pièces de la collection africaine se démarquent, comme les masques et les sculptures tridimensionnelles en bois, provenant de divers pays d'Afrique subsaharienne. **Balmes** est un hôtel 4* de 102 chambres situé rue Mallorca à Barcelone, près du Paseo de Gracia.

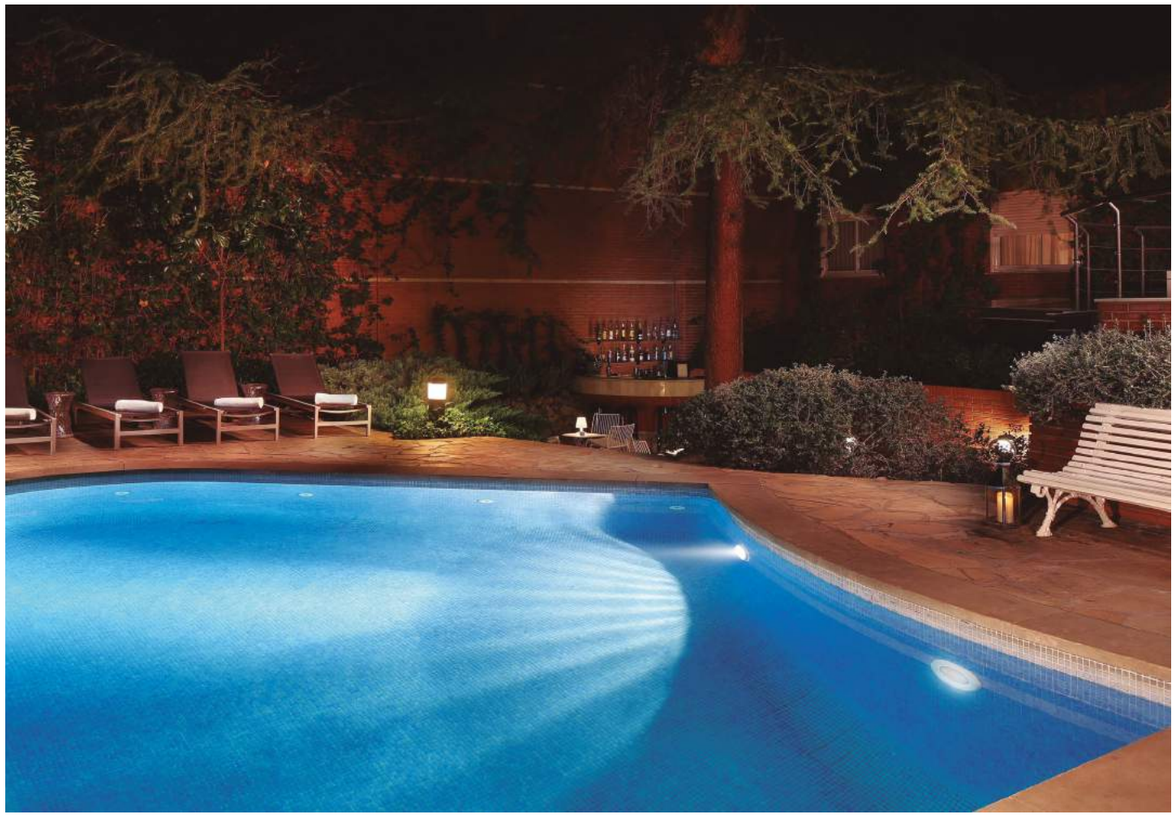

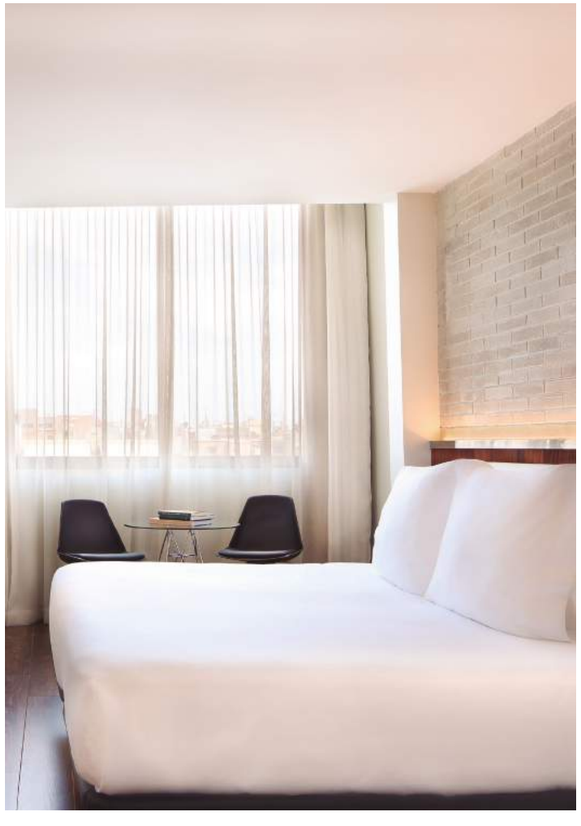

BARCELONE

GRAN DERBY SUITE, L'HÔTEL DES PIÈCES ORIGINALES

Se promener parmi des pièces originales de Picasso, Guinovart, Tàpies et Mariscal est un luxe possible au **Gran Derby Suite**, l'un des premiers hôtels du groupe. Il accueille une importante collection d'œuvres d'art contemporaines. Les clients peuvent profiter d'une sélection de lithographies de Tàpies, Brossa, Pijuan et Chillida installées au sein de l'hôtel. Celui-ci est membre de Small Luxury Hotels of the World.

De cet hôtel, ressortent des chambres deluxe complètement rénovées avec un design avant-gardiste et une décoration ethnique qui combine mobilier et art ancien africain et oriental.

Gran Derby Suite est un hôtel 4* luxe de 43 chambres, standard, junior suite, duplex, famille et deluxe situé au 28 rue Loreto, dans la partie haute de la ville, la zone la plus commerciale de Barcelone.

BARCELONE

DERBY, L'HÔTEL CONTEMPORAIN

C'est l'un des hôtels de **Derby Hotels Collection** les mieux équipés pour les affaires. Il est à la fois urbain et classique, avec des lithographies d'artistes catalans tels que Miró, Guinovart, Tàpies, Mariscal et Hernández Pijuán.

Derby a été ouvert à la création du groupe et est devenu un hôtel de référence dans la ville. **L'hôtel Derby** bénéficie d'un excellent emplacement, dans l'une des meilleures zones commerçantes et d'affaires de Barcelone, près de l'avenue Diagonal et de la place Francesc Macià. **Derby** est un hôtel 4* de 117 chambres et est situé au 21 rue Loreto à Barcelone.

BARCELONE

ASTORIA, L'HÔTEL DE TOUJOURS

Astoria est un hôtel des années cinquante avec des fresques de palais qui contrastent avec les nouvelles et modernes chambres. Il intègre le groupe **Derby Hotels Collection** en 1987 et a été totalement rénové récemment. Lors de cette rénovation, son style art déco a été conservé avec tous ces éléments originaux, les moulures, les marbres, les bois, etc.

Astoria est un hôtel 3* de 117 chambres situé dans la rue Paris de Barcelone, en plein quartier d'Eixample, près de l'avenue Diagonal et du Paseo de Gracia. L'endroit idéal pour se promener dans l'une des zones les plus commerciales de la ville.

BARCELONE

BARCELONE APARTMENT

Avec Barcelone Apartment, **Derby Hotels Collection** propose une autre façon de se loger à Barcelone, en toute autonomie et intimité, comme le permet un appartement. Mais sans renoncer à la qualité et au confort de ses hôtels. Une option parfaite pour passer la semaine de Pâques en famille avec son animal de compagnie ou un séjour de loisirs ou professionnel de plus longue durée.

Les appartements sont situés dans les endroits les plus emblématiques de la ville et dans des bâtiments avec une architecture particulière qui combinent design et fonctionnalité. En outre, les clients ont la possibilité de visiter le Museu Egipci de Barcelone gratuitement pendant leur séjour.

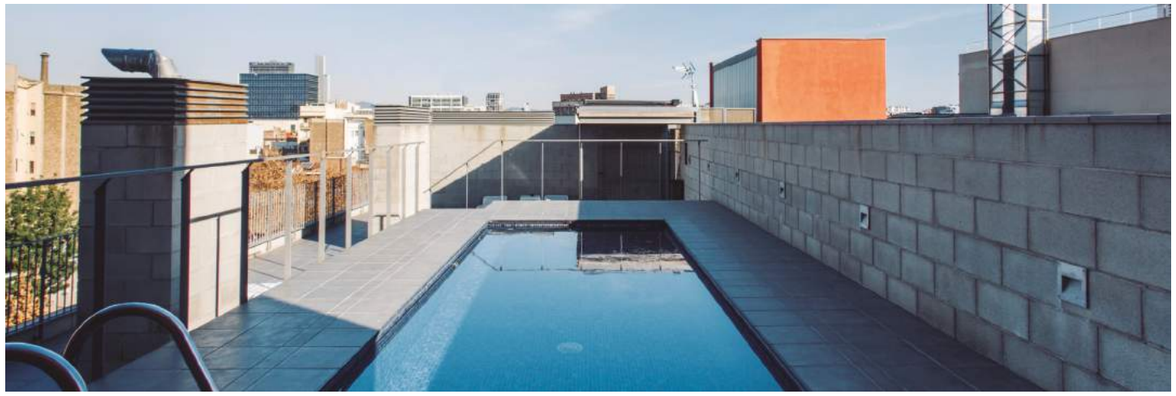

LES VILLES DERBY

MADRID

LE GROUPE PARIE AVEC FORCE SUR CETTE VILLE DÈS 1996. LE VILLA REAL, ÉTABLISSEMENT CINQ ÉTOILES, EST CHOISI COMME LIEU D'OBSERVATION PRIVILÉGIÉ DU PARQUE DEL RETIRO, OÙ SE MÊLENT LUXE ET ART. RÉCEMMENT, MADRID A AINSI VU NAÎTRE CELUI QUI EST AUJOURD'HUI L'UN DES HÔTELS LES PLUS RÉCOMPENSÉS ET DISTINGUÉS DU MONDE, L'URBAN.

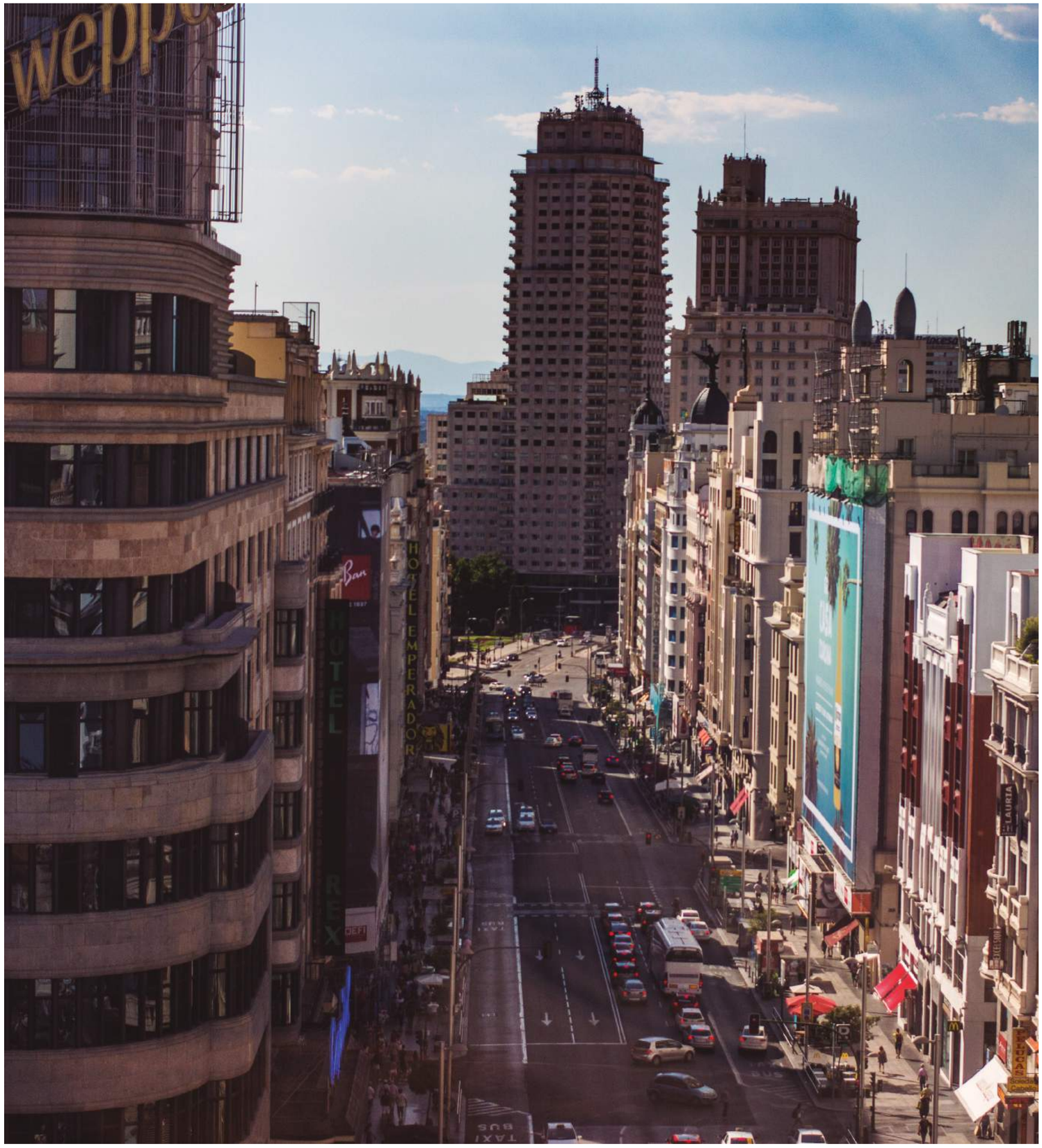

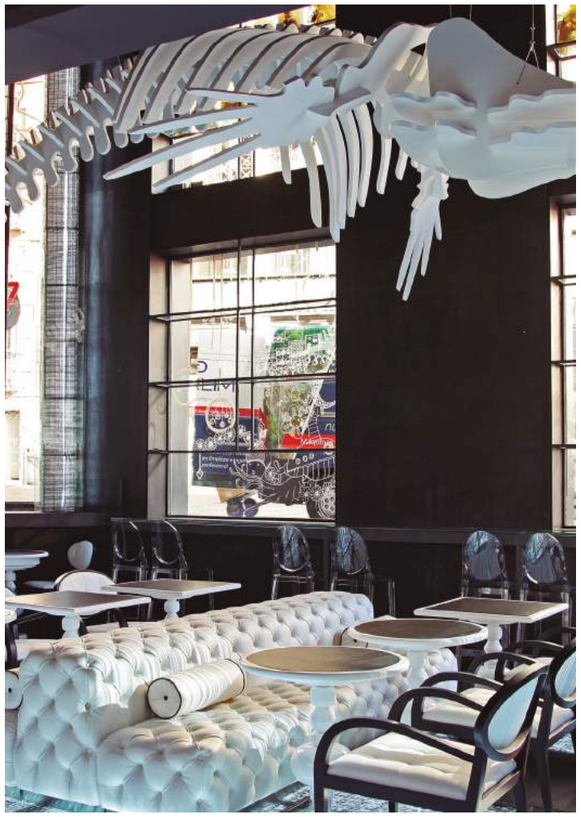

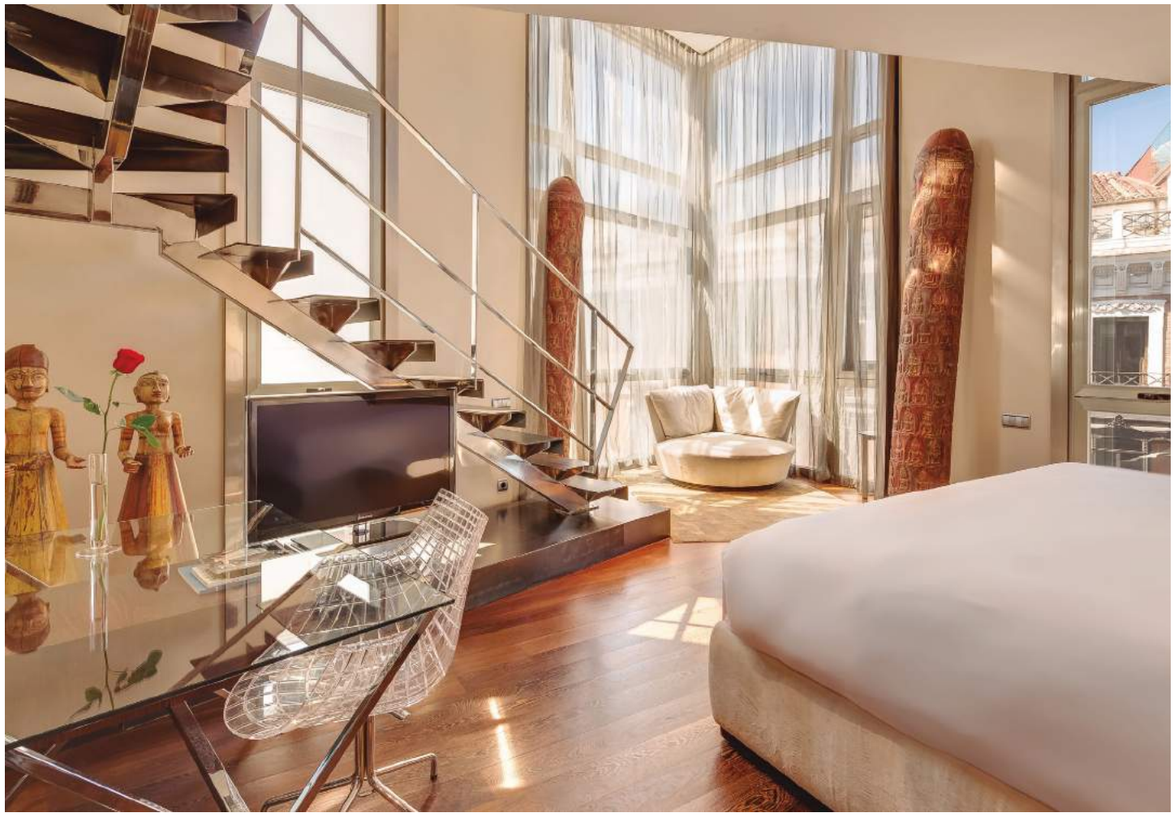

MADRID

HOTEL URBAN, LE PALAIS DE LA MODERNITÉ

Avec une piscine dans le ciel, espace unique sous la lune, une cour spectaculaire liée au cœur de la ville et une architecture avant-gardiste, l'**hôtel Urban** est sans aucun doute une référence pour l'hôtellerie de luxe contemporaine. Confort, technologie, décoration et attention personnalisée dans mille mètres carrés sont ses signes distinctifs.

Un hôtel alliant charme, modernité et glamour avec une collection éblouissante d'œuvres d'art. Dans chacun de ses recoins on trouve des pièces uniques de grande valeur artistique et historique, exposées aussi bien au sein du Musée Papouasie-Nouvelle-Guinée de l'hôtel que dans chacun de ses espaces publics et des chambres. Le résultat est un hôtel ethnique, magique et unique.

Le **Glass Mar**, le restaurant gastronomique **CEBO** et la **Terraza del Urban** forment l'offre gastronomique de l'Urban. Le Glass Mar permet de déguster la cuisine du Chef del Mar, Angel León, à Madrid. Celui-ci propose une cuisine décontractée et informelle, faite pour être partagée. Le restaurant gastronomique CEBO avec son chef Aurelio Morales (1 étoile Michelin) propose une cuisine contemporaine pleine d'influences méditerranéennes avec une importance particulière accordée à la gastronomie madrilène. Et la Terraza del Urban est le meilleur endroit extérieur pour profiter des nuits d'été et du ciel de Madrid.

L'Urban est l'évolution aboutie d'un hôtel 5* grand luxe de 96 chambres de conception avant-gardiste, situé dans la rue de San Jerónimo à Madrid.

MADRID

VILLA REAL, AU CŒUR DE MADRID

«Comme un hôtel sur le Parque del Retiro». C'est ainsi que d'aucuns définissent **l´hôtel Villa Real** car toutes les chambres bénéficient d'une vue splendide, outre un espace luxueux avec chambre et salon séparé, au même niveau ou en duplex avec jacuzzi. La culture et l'art sont ressentis dans tous les détails de la Villa Real: dans les sculptures, dans les vases des Apuliens grecs et les centaines de mosaïques romaines. L'hôtel dispose d'une collection d'art romain et grec, d'une grande valeur artistique, répartis entre les différentes suites, halls et couloirs.

Au niveau gastronomique, **l'hôtel Villa Real** dispose de **l'East 47**, un restaurant réputé qui propose un large choix de cuisine d'inspiration méditerranéenne. **Le Villa Real** est un établissement cinq étoiles de 115 chambres, situé sur la Plaza de las Cortes, dans l'une des zones les plus charmantes et emblématiques de Madrid.

LES VILLES DERBY

PARIS

DERBY HOTELS COLLECTION REJOINT PARIS, LA VILLE LA PLUS COSMOPOLITE ET MULTICULTURELLE DU MONDE, EN 2009. SON RICHE PASSÉ HISTORIQUE ET SA MODERNITÉ EN FONT UN ALLIÉ PARFAIT DE L'IDENTITÉ DERBY.

PARIS

BANKE, UN BÂTIMENT HISTORIQUE

L'hôtel de **Derby Hotels Collection** à Paris marie savamment histoire et modernité. Doté de deux restaurants dont l'un gastronomique, **l'hôtel Banke** dispose aussi d'un bar à cocktails et tapas, le **Lolabar**.

L'immeuble où se trouve le **Banke** de **Derby Hotels Collection** a été construit entre 1906 et 1908 par les architectes Paul Friesse et Cassien Bernard. L'ingénieur Gustave Eiffel a contribué à sa structure centrale. L'édifice hébergea initialement une banque française. Le bâtiment fut l'un des premiers à être construit dans la rue Pillet-Will, rue où naquit en 1808 Napoléon III, artisan de l'urbanisation de toute la zone entre 1864 et 1880.

L'emplacement privilégié de l'**Hôtel Banke** cinq étoiles, au cœur de Paris, à quelques mètres de l'Opéra Garnier, permet de profiter des plus grandes marques de prêt-à-porter internationales et des différentes attractions culturelles de la zone. Il s'agit d'une opportunité unique pour découvrir la magie de la Ville Lumière, en séjournant dans un immeuble au style parisien néoclassique, combiné au meilleur design du XXIème siècle et offrant les services les plus exclusifs.

LES VILLES DERBY

LONDRES

LE MULTICULTURALISME,
L'HISTOIRE ET LA PASSIONNANTE
MODERNITÉ DE LONDRES
ONT REJOINT DERBY HOTELS
COLLECTION EN 2004.

LONDRES

THE CAESAR, VIVRE UNE HISTOIRE VICTORIENNE

The Caesar, quatre étoiles, répond à un concept d'hôtel doté d'un style propre. Au-delà de sa fonctionnalité, il procure confort, et offre une atmosphère propice à l'épanouissement des sens. Les sept bâtiments victoriens du XIXème siècle cachent l'un des hôtels les plus contemporains et cosmopolites de la ville. Son ambiance agréable et élégante se combine parfaitement aux styles purs et nobles de sa décoration, exploitant le marbre, le fer, le bois, le cristal ou le cuir, notamment.

Ce mélange d'artisanat aux nouveaux matériaux, de lumière zénithale et de lumières artificielles dernier cri crée des atmosphères accueillantes et délicieuses. A chaque recoin, se nichent des détails rendant les lieux sereins et attachants.

Le **XO Bar** est un espace jeune et non-conventionnel, idéal pour un moment entre amis et les rendez-vous des clients de l'hôtel. C'est un endroit avec un style propre et une ambiance confortable, mis en valeur par la qualité de son mobilier et ses jeux de lumières.

The Caesar est un hôtel urbain quatre étoiles, proposant 140 chambres modernes et élégantes. Il est situé sur le Queen's Gardens 26-33 de Londres, à proximité de Hyde Park.

LE GRAND PROMOTEUR

JORDI CLOS

Passionné par l'hôtellerie, l'art, la culture et Barcelone, **Jordi Clos** est le promoteur et président de **Derby Hotels Collection**, une collection d'hôtels qui unissent art, luxe et culture.

Jordi Clos est une personnalité reconnue en Espagne pour son activité de collectionneur, expert et mécène de l'art, et en particulier pour sa fondation et tutelle du Musée Egyptien de Barcelone, ses fouilles archéologiques et l'Ecole d'Egyptologie qu'il patronne.

Entouré d'une équipe de professionnels, Jordi Clos a créé des lieux uniques et originaux, dans lesquels l'art et la gastronomie transforment le client en un gourmet. « Chaque hôtel du groupe a une histoire en fonction de l'époque à laquelle il a été construit et de son emplacement. »

Considérés comme avant-gardistes, les hôtels créés par **Jordi Clos** respectent la même exigence : la qualité avant tout. « Nos matériaux sont authentiques, depuis les sculptures ou peintures, aux marbres des toilettes en passant par le bois des tables. Les édifices je les dessine à mon goût, tels que je les aime. » Clos dessine l'hôtel, les chambres et les espaces. Il n'accepte pas la simplicité : les architectes prestigieux comme Oriol Bohigas, Carlos Bassó, Jordi Garcés ou Toyo Ito le savent bien.

Chaque établissement exploite et développe sa propre identité, avec ses éléments différenciateurs. Tous ont une thématique concrète, ce qui en fait de petits musées. Art Egyptien et oriental, mosaïques romaines, gravures de l'époque napoléonienne, Art Deco ou peinture moderne et contemporaine.

Président
FONDATION ARCHEOLÓGIQUE CLOS

Président
ASSOCIATION DES HÔTELS DE BARCELONE (GHB)

Vice-président
TURISME DE BARCELONE

Patron
FONDATION BARCELONA CULTURA

Président
Salón B-TRAVEL

Vice-président
COMITÉ ORGANISATEUR DE EIBTM

Membre de la Chambre
COMMERCE DE BARCELONE

Président
L'ÉCOLE SUPÉRIEURE D'HÔTELLERIE DE BARCELONE

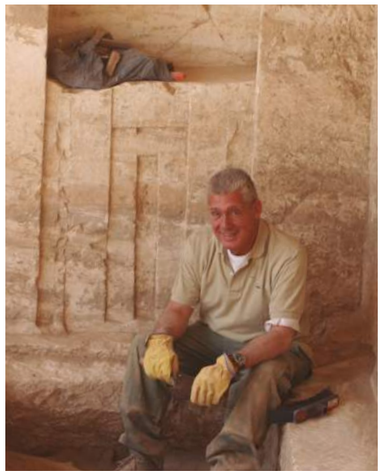

DISTINCTIONS

2014
Médaille d'or au Mérite Culturel du Conseil Municipal Barcelone.

2011
Grand Prix du Jury 2011 pour sa carrière professionnelle dans l'hôtellerie. IXème édition des prix de l'Initiative Hotel (GRAN HOTEL).

2003
Croix de Sant Jordi de la Generalitat de Catalogne.

2002
Prix Juan Lladó au Mécénat de la Fondation Ortega et Gasset.

1996
Prix Montblanc de la Culture.

1996
Médaille d'argent au Mérite Touristique du gouvernement Espagnol.

1992
Entrepreneur de l'année Olympique.

1988
Médaille personnelle au Mérite Touristique de la Generalitat de Catalogne.

DERBY HOTELS COLLECTION

PRIX ET DISTINCTIONS

JOAQUIM CLOS

Joaquim Clos Casellas est le directeur générral du groupe **Derby Hotels Collection**.

Diplômé en Tourisme à l'ESADE, il a collaboré récemment avec Turismo de Barcelona à la création du Plan Stratégique du Tourisme de la ville de Barcelone.

CEBO Madrid Restaurante (2018)
1 Étoile Michelin.

Claris (2018)
25 Best Hotels en Barcelone Condé Nast Traveler USA.

Claris (2015)
"Top 20 Best Hotels in Spain & Portugal" Ranking Condé Nast Traveler Readers´Choice Awards.

Banke (2012)
"Top 25 trendiest Hotels in France" Travellers' Choice Hotel Awards. Tripadvisor.

Urban (2012)
"Top 25 trendiest Hotels in Spain" Travellers' Choice Hotel Awards. Tripadvisor.

The Caesar (2012)
Silver Award VisitEngland Tourist Board.

Urban (2011)
"Top 100 Southern Europe Hotels" Ranking Condé Nast Traveler Readers´Choice Awards.

Urban & Villa Real (2011)
Gold List Magazine Condé Nast Traveler.

Urban & Villa Real (2010)
Les meilleurs hôtels dans le « Sud l'Europe » Magazine Condé Nast Traveler

Banke (2009, 2010)
Gold List Magazine Condé Nast Traveler.

Urban (2008, 2009, 2010)
Gold List Magazine Condé Nast Traveler.

Granados 83 (Nov 2008)
Magazine Gran Hotel «Meilleure réhabilitation Hôtellière».

Claris (Mars 2007)
Small Luxury Hotels of The World "The Best SLH Club Experience".

Derby Hotels Collection (Abr 2007)
"Meilleur site de groupe": derbyhotels.com

Urban (Jan 2007)
Le restaurant Europa Decó de l'hôtel Urban reçoit le prix du Meilleur restaurant de la Communauté de Madrid et du Meilleur Service de Salle de Restaurants d'Hôtel d'Espagne pendant le sommet international de la gastronomie Madrid Fusion.

Urban (Nov 2006)
"Meilleur Hôtel d'Europe", Condé Nast Johansens.

Claris (Oct 2006)
Hôtel le plus à la mode dans le monde selon le portail de voyages TripAdvisor.

Urban (Juillet 2006)
Eventoplus "Meilleur hôtel pour les Evènements".

Urban (Juin 2006)
Meilleur hôtel Urbain par un jury d'experts du secteur touristique lors des Prix à l'initiative Hôtellière du magasine.

Derby Hotels Collection (Mai 2006)
Meilleur Groupe Hôtelier d'Espagne Sixième édition des Prix Quatrium - Groupe Via Inmobiliaria.

Claris (2000)
Meilleur Hôtel de Ville d'Europe, Condé Nast Johansens.

DERBY HOTELS COLLECTION

DERBY HOTELS COLLECTION
CARRER DE VALÈNCIA, 284 08007
BARCELONA, ESPAÑA

0034 933 668 800
INFO@DERBYHOTELS.COM
DERBYHOTELS.COM

FACEBOOK: @DERBYHOTELSCOLLECTION
INSTAGRAM: @DERBY_HOTELS
TWITTER: @DERBY_HOTELS